

FLÄCHENNUTZUNGSPLAN DER VERWALTUNGSGEMEINSCHAFT BAD WALDSEE / BERGATREUTE M 1 : 10 000

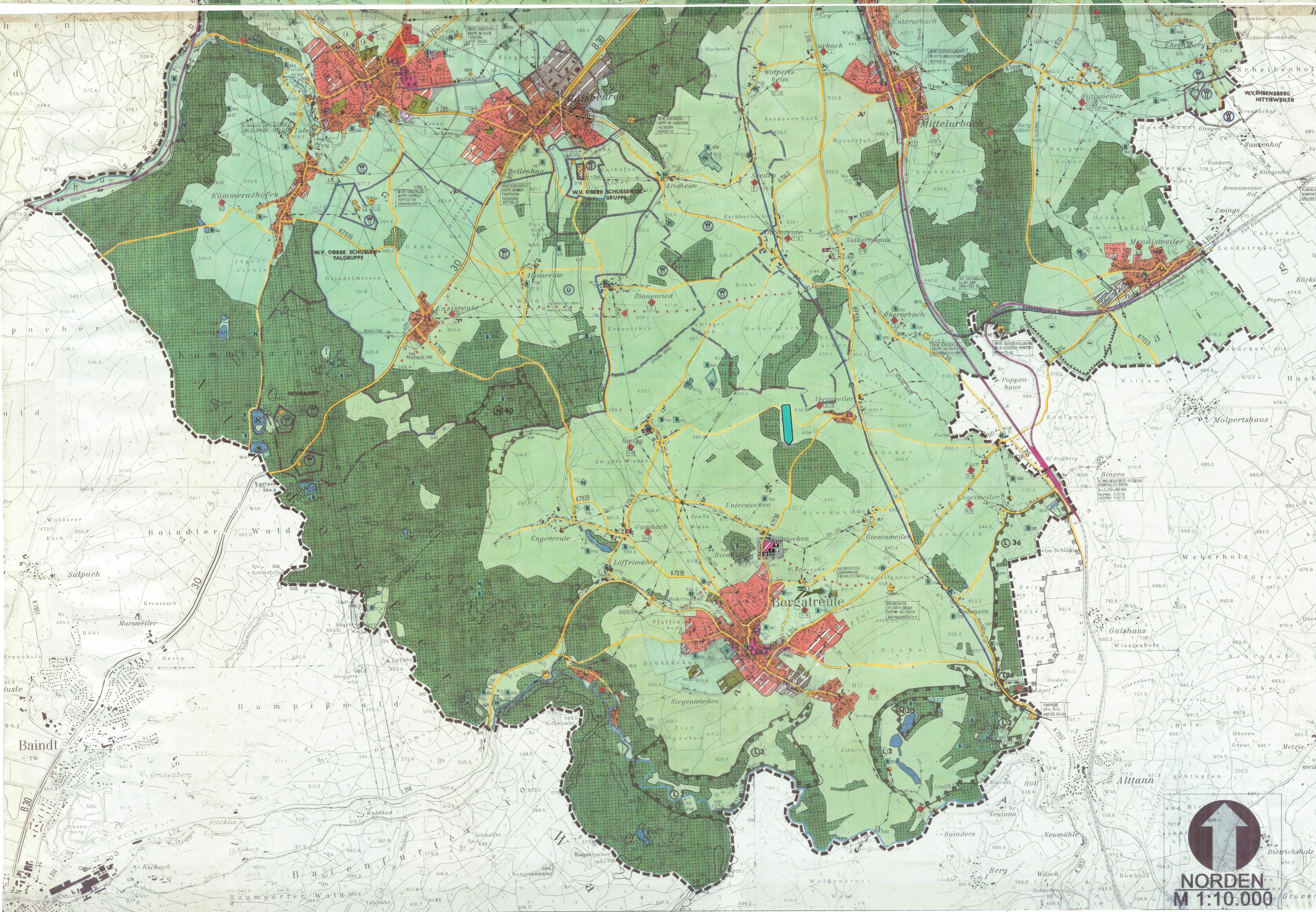


PLANZEICHENERKLÄRUNG

BAUFLÄCHEN BESTAND PLANNING WOHNBAUFLÄCHEN GEMISCHTE BAUFLÄCHEN GEWERBLICHE BAUFLÄCHEN SONDERBAUFLÄCHEN SONDERBAUFLÄCHE SONDERBAUFLÄCHE SANIERUNGSGEBIET	FLÄCHEN FÜR LANDWIRTSCHAFT BESTAND PLANNING FORSTWIRTSCHAFT LANDWIRTSCHAFT
GEMEINBEDARFSFLÄCHEN BESTAND PLANNING ÖFFENTLICHE VERWALTUNG SCHULE FEUERWEHR KIRCHLICHE EINRICHTUNG POST HALLENBAD THERMALBAD BAHNHOF	SCHUTZGEBIETE (NACHRICHTLICH ÜBERNOMMEN) BESTAND PLANNING WASSERSCHUTZGEBIET GRUNDWASSERSCHUTZGEBIET ÜBERSCHWEMMUNGSGEBIET NATURSCHUTZGEBIET LANDSCHAFTSSCHUTZGEBIET NATURDENKMAL NATURDENKMAL FLÄCHENHAFT AUEFLÄCHEN POTENTIELLES BIOTOP NACH § 24 NATSCHG WALDBIOTOP AUEFLÄCHEN FREIZEITANLAGEN FREIZEITANLAGEN
GRÜNLAND FREIZEITRICHTUNGEN BESTAND PLANNING PARKANLAGE/GRÜNRICHTUNG FREIZEITHOF SPORTPLATZ TENNISPLATZ GOLFPLATZ REITPLATZ ZELTPLATZ FREIBAD DAUERKLINGENGÄRTEN KREISSPORTHALLE GARTENERLEI KLEINTIERHALTUNG	SONSTIGE PLANZEICHEN BESTAND PLANNING ABGRENZUNG DES VERFAHRENSBEREICHES AUSSENBEREICHSSATZUNG KULTURDENKMAL ARCHÄOLOGISCHES DENKMAL ALTE/VERFALLENE FLÄCHEN FLÄCHEN FÜR ABGRABUNGEN NACHRICHTLICH ÜBERNOMMENE FREIZEITANLAGEN VON DER DARSTELLUNG AUSGENOMMENE FLÄCHE
VER- UND ENTSORGUNGSPUNKTE BESTAND PLANNING ELEKTRIZITÄT PUMPWERK HOCHBEHÄLTNER BRUNNEN KLÄRANLAGE REGENÜBERLAUFBECKEN	ÜBERÖRTLICHE UND ÖRTLICHE HAUPTVERKEHRSFLÄCHEN BESTAND PLANNING BUNDES- UND LANDESSTRASSE KREUZSTRASSE ÖRTLICHE STRASSE GEMEINDESTRASSE PARKIERUNG ERSCHLIEßUNGSANSCHLUSS VERKNÜPFUNGSBEREICH GRENZE D. ORTSDURCHFART BAHNANLAGE
LEITUNGEN BESTAND PLANNING THERMALWASSERLEITUNG WASSERLEITUNG ABWASSERKANAL REIHER ELEKTROVERLEBUNG OFFENERLEITUNG GASLEITUNG BRENNWERTGASLEITUNG	WASSERFLÄCHEN BESTAND PLANNING GEWÄSSER LANDWIRTSCHAFTLICHE BEWÄSSERUNG RESTRUKTURIERUNGSMAßNAHMEN GEWÄSSER LANDWIRTSCHAFTLICHE BEWÄSSERUNG

NORDEN
M 1:10.000

Änderung des Flächennutzungsplans gemäß § 13a Abs. 1 Nr. 1 BauNpl
(nach Maßgabe des Flächennutzungsplans 1994 "Waldsee")
Bad Waldsee, den 21.08.2019
(Dr. Ingrid Wenzel)

Änderung des Flächennutzungsplans gemäß § 13a Abs. 1 Nr. 2 BauNpl
(nach Maßgabe des Flächennutzungsplans 1994 "Waldsee")
Bad Waldsee, den 21.08.2019
(Dr. Ingrid Wenzel)

Änderung des Flächennutzungsplans gemäß § 13a Abs. 1 Nr. 3 BauNpl
On Basis des Gemeindehaushalts-Übersicht, Gemeinde Waldsee
Kommunalesplandatum vom 17.02.2019
Kommunalesplandatum vom 17.02.2019
Bad Waldsee, den 07.02.2019
(Dr. Ingrid Wenzel)

Änderung des Flächennutzungsplans gemäß § 13a Abs. 1 Nr. 4 BauNpl
(nach Maßgabe des Flächennutzungsplans "Waldsee")
Bad Waldsee, den 21.08.2019
(Dr. Ingrid Wenzel)

Änderung des Flächennutzungsplans gemäß § 13a Abs. 1 Nr. 5 BauNpl
On Basis des Gemeindehaushalts-Übersicht, Gemeinde Waldsee
Kommunalesplandatum vom 17.02.2019
Kommunalesplandatum vom 17.02.2019
Bad Waldsee, den 20.02.2019
(Dr. Ingrid Wenzel)

Änderung des Flächennutzungsplans gemäß § 13a Abs. 1 Nr. 6 BauNpl
On Basis des Gemeindehaushalts-Übersicht, Gemeinde Waldsee
Kommunalesplandatum vom 17.02.2019
Kommunalesplandatum vom 17.02.2019
Bad Waldsee, den 20.02.2019
(Dr. Ingrid Wenzel)

Änderung des Flächennutzungsplans gemäß § 13a Abs. 1 Nr. 7 BauNpl
On Basis des Gemeindehaushalts-Übersicht, Gemeinde Waldsee
Kommunalesplandatum vom 17.02.2019
Kommunalesplandatum vom 17.02.2019
Bad Waldsee, den 20.02.2019
(Dr. Ingrid Wenzel)

Änderung des Flächennutzungsplans gemäß § 13a Abs. 1 Nr. 8 BauNpl
On Basis des Gemeindehaushalts-Übersicht, Gemeinde Waldsee
Kommunalesplandatum vom 17.02.2019
Kommunalesplandatum vom 17.02.2019
Bad Waldsee, den 20.02.2019
(Dr. Ingrid Wenzel)

Änderung des Flächennutzungsplans gemäß § 13a Abs. 1 Nr. 9 BauNpl
On Basis des Gemeindehaushalts-Übersicht, Gemeinde Waldsee
Kommunalesplandatum vom 17.02.2019
Kommunalesplandatum vom 17.02.2019
Bad Waldsee, den 20.02.2019
(Dr. Ingrid Wenzel)